

## CYCLOPS:

Taille de l'adulte: L= 0,5 à 5 mm.

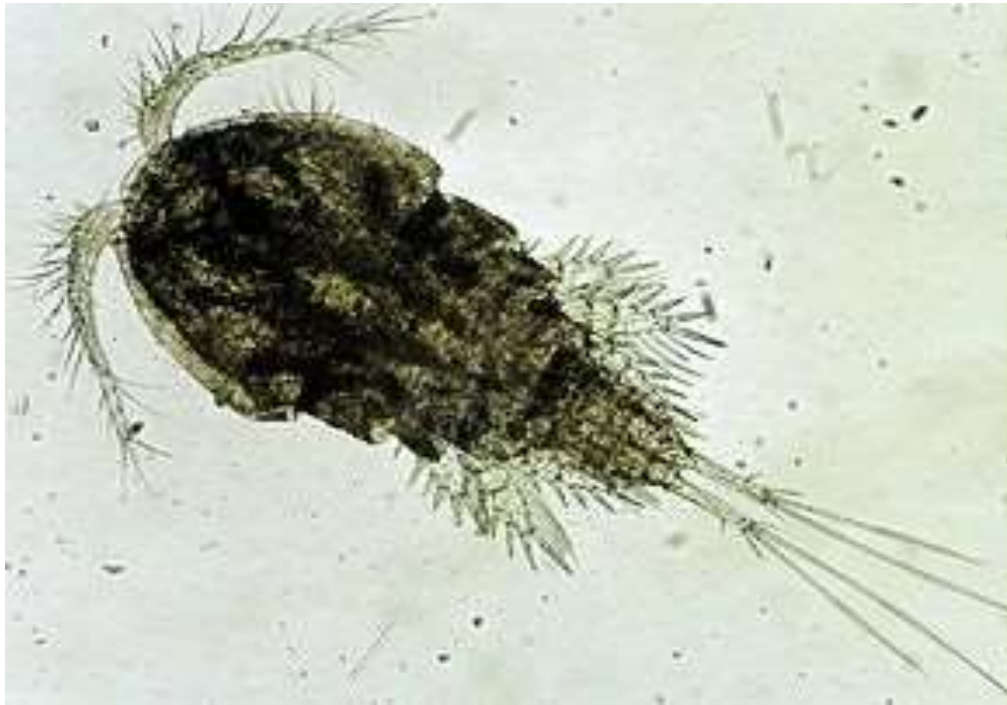

### Classification phylogénétique (APG III 2009):

Règne: **Animalia**

Embranchement: **Arthropoda** (présence de pattes articulées)

Sous-embranchement: **Crustacés** (corps protégé par un squelette externe)

Classe: **Maxillopoda** (abdomen réduit)

Ordre: **Cyclopoïda**

Nom scientifique: *Cyclops sp.*

Animal de taille microscopique, formant le plancton. Son corps est divisé en 2 parties: la partie antérieure est de forme ovale, la postérieure est plus allongée. Le Cyclops se nourrit de débris animaux et végétaux, de protozoaires (paramécies par exemple) et de daphnies. Il constitue la nourriture de nombreux animaux de la mare